



# B45

**Udlejningsbrochure**



**Beboerhuset – afd. 12**

**Solvangs Allé 76  
8500 Grenaa**

Beboerlokalet stilles til rådighed for boligselskabets lejere i afdeling 12. Beboerne kan også leje lokalet på vegne af familie til afholdelse af fester. Det er ikke et krav, at beboerne selv er tilstede, men er fortsat ansvarlig for brugen af lokalet.

**Lokalet udlejes ikke til ungdomsfester.**

Lokalet er på ca. 48 m<sup>2</sup>, incl. køkken. Herudover er der 2 toiletter og entre.

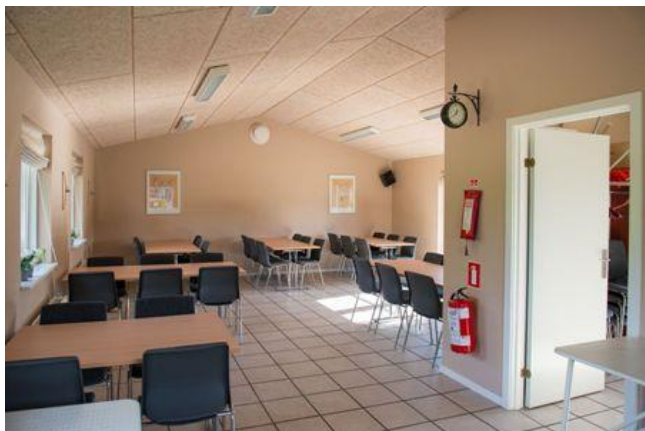

Der er borde og stole samt service til 34 personer.

Lokalet er indrettet med lyse vægge, gardiner og belysning – som alt sammen danner gode rammer for en fest eller lign.

Køkkenet er indrettet med komfur m. keramisk kogeplade og ovn samt køleskab med lille fryser samt mikroovn. Der findes opvaskemaskine med tilhørende opvaskemiddel.

På bagsiden af denne brochure har vi angivet det service og løsøre, man kan disponere over.

Man skal selv medbringe viskestykker, opvaskemiddel, karklude, toiletpapir, håndklæder og rengøringsmidler.

Det påhviler lejeren at rengøre lokalerne efter endt brug. Der stilles de nødvendige rengøringsredskaber til rådighed. I lokalet er ophængt en rengøringsinstruks.

Afdelingsbestyrelsen lægger vægt på, at der gøres ordentlig rent efter brug, således at lokalerne fremstår pæne og indbydende til de næste lejere.

## Regler for udlejning:

Leje af lokale sker ved henvendelse til: **Lene Stenberg Bertelsen, Solvangs Allé 30, tlf. 30286555**. Udlejning sker i den rækkefølge, som bestillingerne indgår.

Udlejning kan dog også ske til **ikke beboere** i nedenstående periode (**markeret med rødt**).

## **Nøglen udleveres af: Lene Stenberg Bertelsen, Solvangs Allé 30**

Det er lejerne, som er ansvarlig for leje af lokalet og det lejede. Det samme gælder for gæsternes adfærd. Lejeren bør vise hensyn overfor naboer til lokalerne og undgå unødigt høj musik og støjende adfærd. Døre og vinduer skal holdes lukket efter kl. 23:00.

Efter lejeperiodens udløb kontrollerer afdelingsbestyrelsen v/Lilian Nielsen ved eftersyn og optælling, om alt er afleveret, som overleveret. Porcelæn m.v., som går i stykker eller mangler samt manglende rengøring betales efterfølgende ved nøgleaflevering.

### **Priser for leje af festlokalet**

### **Ikke beboer**

<b>Leje</b>	<b>(mandag- torsdag) kl. 10.00-22.00</b>	<b>kr. 175</b>	<b>kr. 275</b>
<b>Leje</b>	<b>(mandag- torsdag) kl. 22.00-10.00</b>	<b>kr. 175</b>	<b>kr. 275</b>
<b>Leje</b>	<b>(fredag – søndag) kl. 10.00-22.00</b>	<b>kr. 200</b>	
<b>Leje</b>	<b>(fredag – søndag) kl. 22.00-10.00</b>	<b>kr. 200</b>	
<b>Leje af lokale til begravelse (afdød beboer)</b>		<b>kr. 0</b>	
<b>Depositum</b>		<b>kr. 0</b>	<b>kr. 500</b>
<b>Miljøafgift</b>		<b>kr. 100</b>	<b>kr. 150</b>





## Inventarliste:

Bestik til 34 personer (kniv, gaffel, ske, dessertske)  
Tallerkner til 34 personer (flad og dyb)  
Kopper med desserttallerken til 34 personer  
Glas til 34 personer (rødvin, hvidvin, portvin, øl)  
6 stk. gryder 3L - 10L + 4 låg  
1 stk. stegepande  
1 stk. litermål  
1 stk. håndmikser  
1 stk. toastjern  
1 stk. dørslog  
1 stk. rivejern  
4 stk. glasskåle  
8 stk. termokande  
2 stk. glasvaser  
7 stk. karaffer  
3 stk. brødkurve  
1 stk. el-kedel  
1 stk. mikroovn  
6 stk. sovsekander  
6 stk. kartoffelskåle  
9 stk. fade  
1 stk. stålskål  
6 stk. flødekander  
6 stk. sukkerskåle  
12 stk. salt & peber  
3 stk. plastik spækbrætter  
2 stk. serveringsbakker  
Diverse køkkenting  
Musikanlæg

**Beboerhuset skal afleveres i samme stand, som I modtager det, iht. rengøringsinstruks.**

**Husk at affald skal bortskaffes i skraldespanden ved beboerhuset.**

